XXIX JORNADAS ANDALUZAS DE CIRUGÍA DE COLUMNA

LA CIRUGÍA DEL RAQUIS EN EL MUNDO REAL

SEVILLA

4 y 5 de abril de 2025

CON EL AUSPICIO DE

GEER
SOCIEDAD ESPAÑOLA DE COLUMNA VERTEBRAL

SATO
Sociedad Andaluza de Traumatología y Ortopedia

Querid@s compañer@s y amig@s:

En nombre de la Unidad del Raquis del Hospital Universitario Virgen Macarena quisiera animaros a acudir a las XXIX Jornadas Andaluzas de Patología del Raquis que se celebrarán en Sevilla los días 4 y 5 de abril de 2025, que este año organizamos.

Sevilla en primavera es cálida, luminosa y acogedora, con lugares emblemáticos, rincones inolvidables y con un acervo cultural que no se puede perder.

Estamos viviendo una época de auge de las unidades del raquis debido a una serie de factores como son la mayor longevidad de la población, los avances científicos y quizás también el entusiasmo que estamos contagiando a las nuevas generaciones que optan cada vez más a esta rama de la Cirugía Ortopédica y Traumatología.

Este año quisiéramos dar visibilidad también a aquellos que comienzan y a aquellos que tienen un bagaje y una experiencia clínica trabajando a veces en medios hostiles. Hemos titulado las jornadas "La cirugía del raquis en el mundo real" para que los ponentes nos cuenten mediante casos clínicos cómo y por qué tomaron decisiones y cuáles fueron sus resultados y surja el debate.

Agradecemos a los participantes, moderadores y ponentes el esfuerzo que supone su participación y a todos aquellos que hacen posible que las Jornadas Andaluzas del Raquis continúen cada año.

El director de las Jornadas
Manuel Rovira Gutiérrez
Hospital Universitario Virgen Macarena (Sevilla)

ORGANIZA

Servicio de COT
Hospital Universitario Virgen Macarena (Sevilla)

DIRECTOR DE LAS JORNADAS

Dr. Manuel Rovira Gutiérrez

JEFE DE SERVICIO

Dr. Luis Javier Roca

COORDINADOR

Dr. José Quintana Cruz

COMITÉ ORGANIZADOR Y CIENTÍFICO

Dr. Harvey Acosta Patiño
Dr. Francisco Javier Martín Ramos
Dr. Nasser Anmari Sánchez-Villanueva
Dr. David García Romero
Dr. Rodrigo Marcos Rabanillo
Dra. Rocío Rovira Ortega
Dr. Junior Alexis Campoamor
Dr. Víctor Loaiza Cabello
Dr. Miguel Clemente Hernández
Dr. Francisco José Díaz Castillo

LISTADO DE PONENTES Y MODERADORES

Dr. Gonzalo Acebal Cortina
Hospital Universitario de Cabueñes. Gijón

Dr. Rafael Aguirre García
Hospital Universitario Doctor Peset. Valencia

Dr. Junior Alexis Campoamor
Hospital Universitario Virgen Macarena. Sevilla

Dr. Luis Álvarez Galovich
Hospital Universitario Fundación Jiménez Díaz. Madrid

Dr. Eduardo M. Álvarez Irusteta
Hospital San Juan de Dios. Bilbao

Dr. Nasser Anmari Sánchez-Villanueva
Hospital Juan Ramón Jiménez. Huelva

Dra. Teresa Bas Hermida
Hospital Universitari i Politècnic La Fe. Valencia

Dra. Paloma Bas Hermida
Hospital Universitari i Politècnic La Fe. Valencia

Dra. María José Blanco-Morales Limones
Hospital Universitario Virgen Macarena. Sevilla

Dr. Claudio Cano Gómez
Hospital Universitario Puerta del Mar. Cádiz

Dr. Francisco José Castilla Serrano
Hospital Universitario Virgen de Valme. Sevilla

Dr. Miguel Clemente Hernández
Hospital Universitario Virgen Macarena. Sevilla

Dr. Virgilio de Lemos Álvarez
Instituto Malagueño de Traumatología y Medicina del Deporte. Málaga

Dr. Alberto Díez Ulloa
Hospital Universitario de Santiago. Santiago

Dra. Rosa Mª Egea Gámez
Hospital Universitario Infantil Niño Jesús. Madrid

Dr. Antonio Fernández de Rota Conde
Hospital Universitario Virgen de la Victoria. Málaga

Dr. Juan José Fernández de Rota Avecilla
Hospital Universitario Virgen de la Victoria. Málaga

Dr. Manuel Fernández González
Hospital Universitario de León. León

Dr. Fernando Fernández Mancilla
Hospital Universitario de León. León

Dr. Simón Fuentes Caparrós
Hospital Universitario Reina Sofía. Córdoba

Dr. Gaspar García Guerrero
Hospital Universitario Puerta del Mar. Cádiz

Dr. David García Romero
Hospital Universitario Virgen Macarena. Sevilla

Dr. Ildefonso González Barrios
Hospital Universitario Virgen Macarena. Sevilla

Dr. Rafael González Díaz
Hospital Universitario Infantil Niño Jesús. Madrid

Dr. Sleiman Haddad
Hospital Universitari Vall d'Hebron. Barcelona

Dr. Mariano Hidalgo Pérez
Hospital Universitario Virgen del Rocío. Sevilla

Dr. Enrique Izquierdo Núñez
Hospital Universitario de Getafe. Madrid

Dra. Cristina Llarena Barroso
Hospital Universitario Rey Juan Carlos. Madrid

Dr. José María López-Puerta González
Hospital Universitario Virgen del Rocío. Sevilla

Dr. Rodrigo Marcos Rabanillo
Hospital Universitario Virgen Macarena. Sevilla

Dr. Antonio Martín Benlloch
Hospital Universitario Doctor Peset. Valencia

Dr. Francisco Javier Martín Ramos
Hospital Universitario Virgen Macarena. Sevilla

Dr. Ricardo Mena-Bernal Escobar
Hospital Universitario Virgen de Valme. Sevilla

Dr. José Miguel Mellado Castillero
Hospital San Juan de Dios. Sevilla

Dr. Carlos Miguez Sánchez
Hospital Universitario Virgen Macarena. Sevilla

Dr. Carles Morera Domínguez
Cirurgia Ortopèdica i Traumatologia de Catalunya. Barcelona

Dr. Alejandro Peiró García
Hospital Sant Joan de Déu. Barcelona

Dr. Antonio Pérez Abela
Hospital Universitario Virgen de las Nieves. Granada

Dra. Cristina Pérez Jodar
Hospital Universitario Virgen de Valme. Sevilla

Dr. Rafael Periáñez Moreno
Hospital Universitario Virgen Macarena. Sevilla

Dr. Ángel Piñera Parrilla
Hospital Universitario de Cabueñes. Gijón

Dr. Nicolás Plais Cotrel
Hospital San Cecilio. Granada

Dr. José Jaime Quintana Cruz
Hospital Universitario Virgen Macarena. Sevilla

Dr. Juan Reyes Jiménez
Hospital General Universitario Santa Lucía. Murcia

Dr. Julio Rodríguez de la Rúa
Hospital Universitario Juan Ramón Jiménez. Huelva

Dr. Francisco Rodríguez Vázquez
Hospital Universitario Juan Ramón Jiménez. Huelva

Dr. Manuel Rovira Gutiérrez
Hospital Universitario Virgen Macarena. Sevilla

Dra. Rocío Rovira Ortega
Hospital Universitario Juan Ramón Jiménez. Huelva

Dra. Felisa Sánchez-Mariscal Díaz
Hospital Universitario Rey Juan Carlos. Madrid

Dr. Miguel Sanfeliu Giner
Hospital Universitario Doctor Peset. Valencia

Dr. César Sebastián Bueno
Hospital Vithas Málaga. Málaga

Dr. Francisco Javier Serrano Escalante
Hospital Universitario Virgen del Rocío. Sevilla

Dr. Miguel Tello Rodríguez
Hospital Universitario Virgen de Valme. Sevilla

Dr. Tomás Vela Panes
Hospital Universitario Puerta del Mar. Cádiz

Dra. Inmaculada Vilalta Vidal
Hospital Sant Joan de Deu. Barcelona

Dr. Carlos Villanueva Leal
Hospital Universitario Vall d'Hebron. Barcelona

Dr. Lorenzo Zúñiga Gómez
Hospital Universitario de Getafe. Madrid

PROGRAMA CIENTÍFICO

VIERNES
4 DE ABRIL 2025

07:45 Entrega de documentación

08:00 Bienvenida
Dr. Manuel Rovira Gutiérrez

MESA 1. PATOLOGÍA CERVICAL

MODERADORES
Dr. Antonio Fernández de Rota Conde
Dr. Mariano Hidalgo Pérez

08:15 Introducción a la mesa:
Indicaciones para el uso de la vía anterior y la posterior en la patología cervical
Dr. Gaspar García Guerrero

08:30 Caso clínico de degeneración discal/HNP cervical
Dr. Rodrigo Marcos Rabanillo

08:40 Caso clínico de mielopatía cervical tratado por vía anterior
Dr. Claudio Cano Gómez

08:50 Caso clínico de mielopatía cervical tratado por vía posterior
Dr. Antonio Fernández de Rota Conde

09:00 Caso clínico de inestabilidad cervical
Dr. Eduardo M. Álvarez Irusteta

09:10 Discusión

09:30 **Pausa café**

MESA 2. FRACTURAS

MODERADORES

Dr. Gonzalo Acebal Cortina
Dr. Luis Álvarez Galovich

10:00 Introducción a la mesa:
Indicaciones actuales en las fracturas osteoporóticas
Dr. Luis Álvarez Galovich

10:20 Caso clínico de fractura osteoporótica lumbar
Dr. David García Romero

10:30 Caso clínico de fractura vertebral cervical subaxial
Dr. Ángel Piñera Parrilla

10:40 Caso clínico de fractura cervical alta (odontoides, Yefferson, Hangman)
Dr. José Miguel Mellado Castillero

10:50 Caso clínico de cifosis angular por fractura vertebral
Dr. Lorenzo Zúñiga Gómez

11:00 Discusión

11:20 **INAUGURACIÓN OFICIAL DE LAS JORNADAS**
Dr. Fernando Fernández Mancilla
Dr. Juan José Fernández de Rota Avecilla
Dr. Ildefonso González Barrios
Dr. Julio Rodríguez de la Rúa

MESA 3. DEFORMIDADES DEL ADULTO

MODERADORES

Dr. Manuel Fernández González
Dr. Carlos Villanueva Leal

11:40 Introducción a la mesa:
Importancia del plano coronal en el equilibrio de la columna.
Escoliosis de novo
Dr. Manuel Fernández González

12:00 Caso clínico de la escoliosis idiopática no tratada en el adulto (escoliosis tipo 1 de adulto)
Dr. Francisco José Castilla Serrano

12:10 Caso clínico de alteración del perfil sagital en el adulto
Dr. José Jaime Quintana Cruz

12:20 Caso clínico de escoliosis degenerativa primaria (escoliosis tipo 2 del adulto)
Dr. Sleiman Haddad

12:30 Discusión

MESA 4. INESTABILIDAD LUMBAR

MODERADORES

Dr. Enrique Izquierdo Núñez
Dr. Ricardo Mena-Bernal Escobar

12:50 Introducción a la mesa:
Criterios quirúrgicos en las inestabilidades vertebrales
Dr. Carles Morera Domínguez

13:10 Caso clínico de espondilolistesis degenerativa
Dra. Rocío Rovira Ortega

13:20 Caso clínico de espondilolistesis ístmica
Dr. Nicolás Plais Cotrel

13:30 Caso clínico de espondilolistesis de alto grado-espondiloptosis
Dr. Antonio Pérez Abela

13:40 Caso clínico de inestabilidad lumbar y atrogénica
Dr. Francisco Javier Serrano Escalante

13:50 Discusión

14:10 **Almuerzo de trabajo**

MESA 5. PATOLOGÍA PEDIÁTRICA

MODERADORES

Dr. José María López-Puerta González
Dra. Teresa Bas Hermida

15:30 Introducción a la mesa:
Técnicas quirúrgicas de control de la escoliosis en niños previas a la fusión
Dr. Alejandro Peiró García

15:50 Caso clínico de escoliosis congénita
Dra. Teresa Bas Hermida

16:00 Caso clínico de escoliosis infantil tratado ortopédicamente
Dra. Inmaculada Vilalta Vidal

16:10 Caso clínico de escoliosis neuromuscular
Dr. José María López-Puerta González

16:20 Caso clínico de escoliosis idiopática del adolescente
Dr. Tomás Vela Panes

16:30 Caso clínico de escoliosis infantil idiopática
Dr. Manuel Rovira Gutiérrez

16:40 Caso clínico de espondilolisis en niño
Dra. Paloma Bas Hermida

16:50 Discusión

17:10 **Fin de la Jornada**

21:00 **Cena de Clausura. Restaurante El 29 Sevilla**

🚶 Salida a las 20:15 h desde el hotel paseando por Sevilla hasta el restaurante

SÁBADO
5 DE ABRIL 2025

MESA 6. ENFERMEDAD DEGENERATIVA DISCAL

MODERADORES

Dr. Francisco Javier Martín Ramos
Dr. César Sebastián Bueno

08:30 Introducción a la mesa:
Cirugía endoscópica vs MIS. Criterios de elección
Dr. Miguel Sanfeliu Giner

08:50 Caso clínico de hernia discal lumbar. Cirugía endoscópica
Dr. Rafael Periáñez Moreno

09:00 Caso clínico de hernia discal dorsal
Dr. Rafael Aguirre García

09:10 Caso clínico de estenosis de canal lumbar degenerativa
Dr. Juan Reyes Jiménez

09:20 Caso clínico de ganglión facetario
Dr. Miguel Tello Rodríguez

09:30 Caso clínico de dispositivo interespinoso
Dr. Virgilio de Lemos Álvarez

09:40 Discusión

10:00 **Pausa café**

MESA 7. TUMORES

MODERADORES

Dr. Simón Fuentes Caparrós
Dr. Antonio Martín Benlloch

10:30 Introducción a la mesa:
Guía clínica del tratamiento de los tumores vertebrales
Dr. Simón Fuentes Caparrós

10:50 Caso clínico de tumor primario benigno de la columna (osteoma osteoide)
Dr. Miguel Clemente Hernández

11:00 Caso clínico de tumor primario maligno de la columna (cordoma sacro)
Dr. Eduardo M. Álvarez Irusteta

11:10 Caso clínico de metástasis vertebral
Dr. Antonio Martín Benlloch

11:20 Caso clínico de urgencia por compresión medular tumoral
Dr. Carlos Miguez Sánchez

11:30 Caso clínico: Vivencia personal y familiar tras el diagnóstico de un tumor
Dra. María José Blanco-Morales Limones

11:40 Discusión

MESA 8. COMPLICACIONES EN CIRUGÍA DE RAQUIS

MODERADORES

Dr. Ildefonso González Barrios
Dra. Felisa Sánchez-Mariscal Díaz

12:00 Introducción a la mesa:
Factores que influyen en la tasa de complicaciones en la cirugía del raquis
Dr. Rafael González Díaz

12:20 Caso clínico de cifosis de la unión proximal
Dr. Alberto Díez Ulloa

12:30 Caso clínico de malposición de tornillos pediculares en cirugía de la escoliosis
Dra. Cristina Llarena Barroso

12:40 Caso clínico de SDA, vía lateral
Dr. Francisco Rodríguez Vázquez

12:50 Caso clínico de espondilodiscitis. Absceso peridural
Dra. Rosa Mª Egea Gámez

13:00 Caso clínico de afectación medular y atrogénica en cirugía cervical
Dr. Junior Alexis Campoamor

13:10 Caso clínico de seudoartrosis L5S1. ALIF
Dr. Nasser Ammari Sánchez-Villanueva

13:20 Caso clínico de fibrosis peridural
Dra. Cristina Pérez Jodar

13:30 Discusión

14:00 **CLAUSURA DE LAS XXIX JORNADAS ANDALUZAS DE CIRUGÍA DE COLUMNA**

...A pasear y disfrutar de Sevilla.
¡Después de las intensas jornadas, es hora de explorar la ciudad!

INFORMACIÓN GENERAL

Website oficial
https://www.jacolumna2025.com

Inscripción

Cuota de inscripción: 380 €

La cuota incluye la asistencia a las sesiones teóricas científicas, documentación, diploma de asistencia, almuerzo de trabajo, cafés e IVA al 21%.

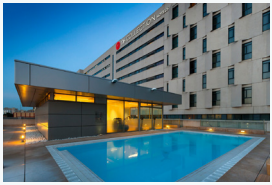

Sede
Hotel NH Collection Sevilla
Av. de Diego Martínez Barrio, 8
41013 Sevilla

Secretaría Técnica
López Garrido Viajes y Congresos
Avda. García Lorca s/n
Edf. Club Municipal de Hielo
29630 Benalmádena, Málaga
Tel: (+34) 95 244 55 86
E-mail: congresos@viajesvillarreal.com

Idioma oficial
El idioma oficial de las Jornadas será el español.

Cena de clausura
Viernes, 4 de abril, 21:00 h
Restaurante El 29 Sevilla
Av. Isabel la Católica, 2 (Parque de María Luisa)
41013 Sevilla
Tel: (+34) 95 460 00 20
Salida a las 20:15 h desde el hotel paseando por Sevilla hasta el restaurante.

Entrega de documentación
Se podrá recoger la documentación el viernes 4 de abril a partir de las 07:45 h en la Secretaría General ubicada junto a la entrada de las salas. **Será imprescindible estar correctamente acreditado para acceder tanto a sala plenaria como a la zona de exposición comercial de las Jornadas.**

Entrega de certificados

Los certificados de asistencia los podrá obtener descargándolos online desde la web http://www.jacolumna2025.com o desde el QR que se detalla. Para descargarlo, tendrá que acceder con sus credenciales (email/dni) una vez finalizadas las jornadas.

Entrega de ponencias

Deberá entregar su trabajo en la Secretaría de Audiovisuales, instalada en el auditorio, como mínimo una hora antes del comienzo de la sesión. Tenga en cuenta que no será posible utilizar su propio ordenador para la presentación en la sala de conferencias. El formato debe ser PowerPoint y si incluye algún video se admitirán los formatos “MPEG1”, “MPEG2”, “mp4”, “wmv” o “avi”. Para el correcto visionado del vídeo, por favor, utilice solo los codificadores de vídeo más comunes y extendidos (codecs), preferíblemente en su última versión.

Propiedad intelectual

Los materiales, las presentaciones y los casos de estudio son propiedad intelectual del profesorado de las Jornadas. Todos tienen derechos reservados.

Liberación de responsabilidad

La organización no ha suscrito ningún seguro que cubra a ninguna persona contra accidentes, robos u otros riesgos.

Uso del teléfono móvil

El uso del teléfono móvil no está permitido en la sala durante las sesiones. Por favor, mantenga silenciado su móvil para no interferir el buen desarrollo de las Jornadas.

Validación

Jornadas validadas por FENIN.

EXPOSICIÓN COMERCIAL

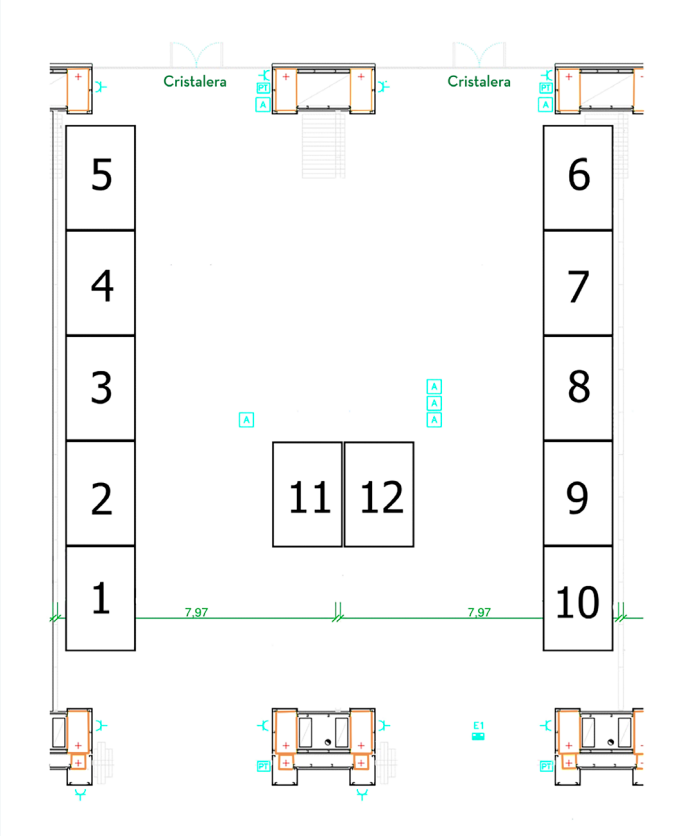

1. MBA
2. PALEX
3. VORTROM BIOLOGICS
4. STRYKER
5. BIOSPINE
6. MEDCOMTECH
7. CARDIVA
8. BRAINLAB
9. PRIM
10. SPINEART
11. ACUÑA Y FOMBONA
12. OPTIMEDIC

Localización: Sala anexa a la Sala Plenaria

EMPRESAS COLABORADORAS

acuña fombona

AndalTrauma

BIOSpine. S.L.

BRAINLAB

cardiva
El latido del progreso

MBA
SURGICAL EMPOWERMENT

medcomtech
Innovation.Technology.Service

OPTIMEDIC
LOUPES

Palex
Constant Improvement

PRIM

stryker

Vortrom BIOLOGICS
LUIS VILLALBA

Empresas colaboradoras a 19 de marzo de 2025

AGRADECIMIENTOS

El comité organizador agradece a todas las empresas
participantes la colaboración
prestada para el desarrollo y éxito
de estas jornadas

Secretaría Técnica

López Garrido Viajes y Congresos
Av. García Lorca s/n. Edf. Club Municipal de Hielo
29630, Benalmádena, Málaga
Tel: (+34) 95 244 55 86
Email: congresos@viajesvillarreal.com
http://www.jacolumna2025.com